

- Paramétrage de multiples contrôles techniques.
- Saisie d'une base des défauts par type de véhicule.

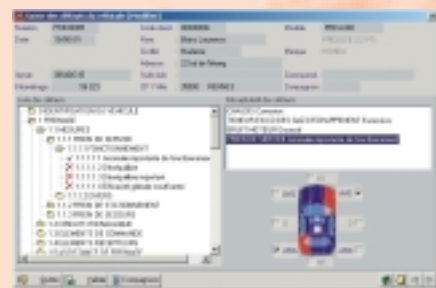

#### COMMUNICATION<sup>(3)</sup>

- Envoyer grâce à "Ma messagerie" vos devis, OR et des propositions de RDV directement par e-mail à vos clients. Gérez leurs confirmations et générez automatiquement la commande fournisseur associée.
- Recevez les dernières informations sur les produits APIMECANIC ainsi que les trucs et astuces d'utilisation.
- Mettez votre logiciel à jour directement en ligne\*.

#### INTERFACES\*

- D'ARVA, SIDEXA, LASER (modules optionnels).
- Catalogues électroniques : TRIAD, ALDOC...
- Logiciels de chiffrage : CROMAUTO, MICROM, DAT LACOUR, AUTOPASS.
- Tarifs Constructeurs : PEUGEOT, CITROËN...
- Logiciel de pré-contrôle technique : AUTO-TEST
- Tarifs fournisseurs : 3G, GEFA, STAREXCEL, AD...

#### PRISE DE RDV/PRÊTS<sup>(3)</sup>

- Notre module permet d'optimiser la planification de la charge de travail des ateliers. Ainsi, en fonction du planning de travail quotidien de

chaque compagnon, vous pouvez saisir les RDV et les opérations associées à effectuer.

- Visualisation directe de l'ensemble des RDV de la journée d'un ou de tous les salariés. Transfert de l'intervention en OR ou en facture. Définition d'une liste d'opérations standards (vidange, révision...).
- Impression du planning, des fiches de RDV et de nombreux états. Lien avec la gestion des véhicules de prêt.
- Suivi efficace du parc de véhicules de courtoisie, du planning des réservations.
- Identification des clients, suivi des mises à disposition qui peuvent être gratuites ou facturées sous forme de location.
- Vous pourrez également vendre ces véhicules à tout moment, en les basculant en VO.
- Possibilité de visualiser et d'éditer le planning des réservations sur une période donnée.
- Gestion des réceptions.

#### SUIVI DE L'ATELIER<sup>(3)</sup>

- Analyse complète de l'activité et de la rentabilité de l'atelier en global ou par compagnon. Etat comparatif entre le temps prévu, le temps passé et le temps facturé. Prise en compte des heures non facturables. Suivi en temps réel du chiffre d'affaires et de la marge générée par atelier et par salarié, en valeur et en pourcentage.

#### ACHATS/STOCKS<sup>(1)(3)</sup>

- Gestion des entrées et sorties de stocks avec mise à jour en temps réel des fiches "pièces" et suivi des mouvements, d'un stock mini et maxi, calcul automatique des prix, mise à jour du tarif par famille ou groupe d'articles, création automatique des commandes fournisseurs en fonction de

la quantité en stock avec possibilité de gérer automatiquement le stock lors de la réception de la commande fournisseur en fonction des commandes fournisseurs en attente de livraison et des reliquats clients, édition des inventaires à une date donnée.

- Multi dépôts.
- Génération des commandes fournisseurs avec gestion automatique du stock lors de la réception,
- Contrôle du prix des pièces reçues par rapport à la commande passée; analyse des mouvements prévisionnels de stock,
- Édition du planning des livraisons,
- Intégration directe des commandes en facture.
- Transfert direct des réceptions de marchandises en facturation.
- Transformation des factures en avoirs.
- Génération automatique des commandes à partir des documents commerciaux.
- Regroupement de plusieurs commandes en facture.

#### ASSURANCE/CARROSSERIE<sup>(3)</sup>

- Liaison avec des bases de données spécialisées, suivi des compagnies d'assurance et de leurs tarifs.
- Suivi des prises en charge et gestion des franchises, des coefficients de vétusté et des Experts.
- Analyse des chocs, édition des ordres de réparation et génération automatique des bons d'atelier.

Les caractéristiques ci-dessus sont indicatives et susceptibles de modifications sans préavis et sans responsabilité de la part de l'éditeur.

#### Configuration minimale requise :

- Processeur Pentium 3 • 64 Mo de mémoire centrale
- 80 Mo de place disque • Résolution 800 x 600
- Microsoft Windows™ 95, 98, 2000 ou NT.

™ toutes les marques citées sont la propriété de leurs dépositaires respectifs.

(1) Version Std complète.

(2) Version Pro

(3) Version Pro complète

\* Conditions spéciales : voir votre revendeur.

FCM GRAPHIC - 05 57 77 08 58



GAMME  
AUTO



Monoposte ou réseau, notre logiciel sous Windows est une solution complète, permettant la gestion quotidienne de votre entreprise. Vous pourrez visualiser l'historique de chaque client, gérer votre stock, suivre les ventes, développer votre efficacité commerciale avec l'édition de statistiques précises et multicritères, de mailings et de lettres de relance. Notre logiciel vous offre de plus, la possibilité de calculer les commissions par représentant et d'obtenir, sans aucune connaissance comptable, vos Journaux d'achat, de vente et de trésorerie...

**PIMÉCANIC**<sup>®</sup> GROUPE EURATEC<sup>®</sup>

Découvrez TURBO GESTION en téléchargeant sa démonstration interactive sur notre site internet : [www.apimecanic.com](http://www.apimecanic.com)





Spécialement conçu pour les réparateurs agréés ou indépendants, notre logiciel intègre toutes les fonctions indispensables à l'activité quotidienne.

GAMME AUTO

# Gestion

TURBO

Monoposte ou réseau, notre logiciel, prend en charge la gestion complète de votre entreprise : Devis, OR, bons d'atelier et factures. Vous pourrez :

- Visualiser l'historique de chaque véhicule, de chaque client, gérer les forfaits, suivre votre stock, les ventes de VO/VN, les garanties et le parc de véhicules de courtoisie.
- Gérer les tarifs par compagnie d'assurance, les prises en charge et la base Experts, communiquer et éditer des statistiques, calculer les commissions par représentant et accroître votre activité grâce à la fonction mailings.

Liens avec les logiciels APIMECANIC : COMPTABILITÉ, PAYE, CAISSE/COMPTOIR et FINANCIER.



## FICHIERS

- Saisie alphanumérique,
  - Rattachement d'une pièce à un atelier (mécanique, peinture...), emplacement, prix d'achat, prix de vente, marge, fournisseurs pouvant fournir la pièce, historique des pièces par client et par véhicule, gestion des ingrédients peinture,
  - Possibilité d'intégration de pièces, main-d'œuvre et temps barémés par le biais de fichiers Constructeurs (non fournis avec le logiciel), gestion en centième d'heure,
  - En facturation, possibilité de rattacher jusqu'à cinq compagnons à chaque réparation réalisée.
  - Gestion des politiques de tarifs et d'exceptions tarifaires par articles, familles, clients...
  - Jusqu'à 6 tarifs par article et 5 échéances par mode de règlement,
  - Possibilité d'ajouter dans les fiches clients, fournisseurs, pièces, main-d'œuvre, compagnons... des rubriques supplémentaires,
  - Enregistrement du client, de la carte grise, assurance, date de première immatriculation...
- Gestion complète du véhicule et de l'historique.
- Gestion des nomenclatures.

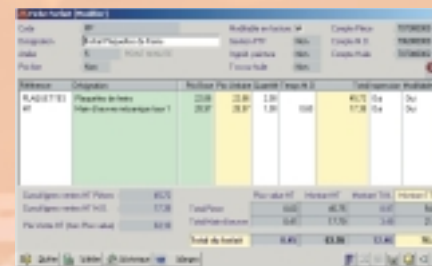

## FORFAITS<sup>(2)</sup>

- Parfaitement adaptée aux agents, la gestion des forfaits permet de paramétrer un ensemble de prestations de pièces et mains-d'œuvre à un prix forfaitaire, tout en conservant une très grande souplesse d'adaptation dans le changement des références, du temps passé et des taux de mains-d'œuvre avec possibilité de modification du prix,
- En facturation, possibilité de modifier les composantes du forfait et de le chaîner à un atelier spécifique.

## CHAÎNE DE VENTE

- Saisie des devis avec création, sans quitter le devis, des éléments manquants : clients, véhicules, codes pièce ou main-d'œuvre,
- Facturation multi-véhicules (Gestion de flotte...),
- Transfert automatique du devis en ordre de réparation puis en bon d'atelier. Génération d'une commande fournisseur automatique en fonction des pièces à commander,
- A tous les niveaux de la chaîne de vente, possibilité de modification, d'ajout, de suppression ou modification de pièce et main-d'œuvre, du prix de vente et du niveau de remise...
- Traitement en temps réel et contrôle immédiat de l'activité de l'atelier. Dès la conception de la facture, les stocks, l'historique clients et véhicules, le suivi des salariés ainsi que les données de gestion essentielles sont mis à jour automatiquement,

- Saisie des factures : recherche des clients par code, nom ou véhicule, possibilité de modifier temporairement les informations du fichier ou de facturer un client occasionnel, recherche automatique des fournitures et de la main-d'œuvre, rappel d'une facture préalablement créée, recherche de temps barémés Constructeur,

- Edition des factures : paramétrage du format utilisé, édition immédiate ou différée, historique et statistiques clients, véhicules et salariés, transfert automatique dans notre logiciel TURBO COMPTABILITÉ,
- Intégration des études réalisées avec les logiciels de chiffrage ou de catalogue électronique directement en devis, avec possibilité de mise à jour.

- Affectation des garanties (Fournisseur, Constructeur ou autre) directement en saisie des lignes de facture,

## VENTE COMPTOIR<sup>(2)</sup>

- Chaîne complète de vente comptoir en TTC : devis, commandes, BL et factures. Les BL peuvent être directement regroupés en facture. Lien dynamique avec le logiciel Caisse/Comptoir et analyse statistique de l'activité de vente comptoir.

## ÉTIQUETTES ET MAILINGS

- Paramétrage d'étiquettes et de mailings qui pourront être édités en fonction d'une multitude de critères afin d'optimiser la démarche commerciale.

## VO/VN/GARANTIES<sup>(2)</sup>

- Gestion des achats de véhicules et des reprises avec analyse du coût de revient et prise en compte de la TVA récupérable ou non. Suivi des garanties VO/VN,
- Suivi des véhicules destinés à la

vente (carte grise, coût de revient et prix de vente avec calcul de la marge), des propriétaires, des durées de garantie,

- Analyse de l'activité de chaque représentant avec calcul de son commissionnement. Possibilité d'éditer des factures en TTC, gestion des reprises d'anciens véhicules, possibilité de facturer du carburant,
- Suivi des pièces sous garantie initiale ou suite à un remplacement, par le Constructeur ou par le fabricant,
- Edition d'une liste de pièces sous garantie remplacées sur la période considérée, avec possibilité de sélection par code, marque ou fournisseur.
- Voir plaquette VO/VN pour encore plus de détails.

## ANALYSES STATISTIQUES

- De base, le logiciel est livré avec des états paramétrés avec possibilité de les modifier en fonction de vos besoins,
- Analyse comparative : clients, véhicules, meilleures ventes,
- Visualisation immédiate de l'activité et des résultats sur une période donnée.

## UTILITAIRES

- Paramétrage total des éditions,
- Export et Import sous format ASCII. Gestionnaire de télécopie intégré, accès direct au navigateur Internet et gestion des e-mails.
- Modules de sauvegarde/restauration et de récupération des données.

## PRÉ-CONTRÔLE TECHNIQUE<sup>(1)</sup>

- Suivi des véhicules devant passer à un ou plusieurs contrôles techniques avec analyse par dates de dernier et de prochain passage et possibilité d'édition de mailings pour les pré-contrôles selon différents critères, table des contrôles techniques,

